

Led. A. Pawelczyk
29.05.2024.

ZARZĄD DRÓG POWIATOWYCH W ŁOMŻY

ul. Poligonowa 30
18 - 400 ŁOMŻA

Telefon: (0-86) 218-41-89;
Tel./fax : (0-86) 218-34-45

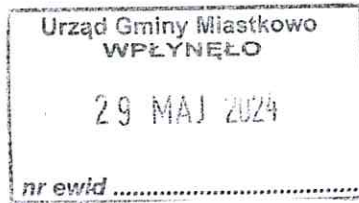

JGN
29.05.2024
JSB

wg rozdzielnika

Nasz znak:
ZDP-5.4271.1119.2024

Data:
29.05.2024 r.

Na podstawie ustawy z dnia 21 marca 1985 r. o drogach publicznych (Dz. U. 2024 poz. 320) oraz rozporządzenia Ministra Infrastruktury z dnia 23 września 2003 r. w sprawie szczegółowych warunków zarządzania ruchem na drogach oraz wykonywania nadzoru nad tym zarządzaniem (Dz. U. 2017 poz. 784), zamykam dla ruchu w trybie pilnym ze względów bezpieczeństwa z wizją katastrofy budowlanej most (nr ewidencyjny JN1 01028678) w miejscowości Podosie, gm. Miastkowo na drodze powiatowej nr 1954B. Jednocześnie informuję o zorganizowanych objazdach zgodnie z załączonym planem sytuacyjnym. Zamknięcie obiektu nastąpi z dniem dzisiejszym, tj. 29.05.2024 r. z uwagi na stan techniczny w oparciu o ekspertyzę sporządzoną przez uprawnionego inżyniera budownictwa do czasu jego przebudowy.

[Signature]
p.o. DYREKTOR ZDP
w Łomży
Beata Sierżpućowska

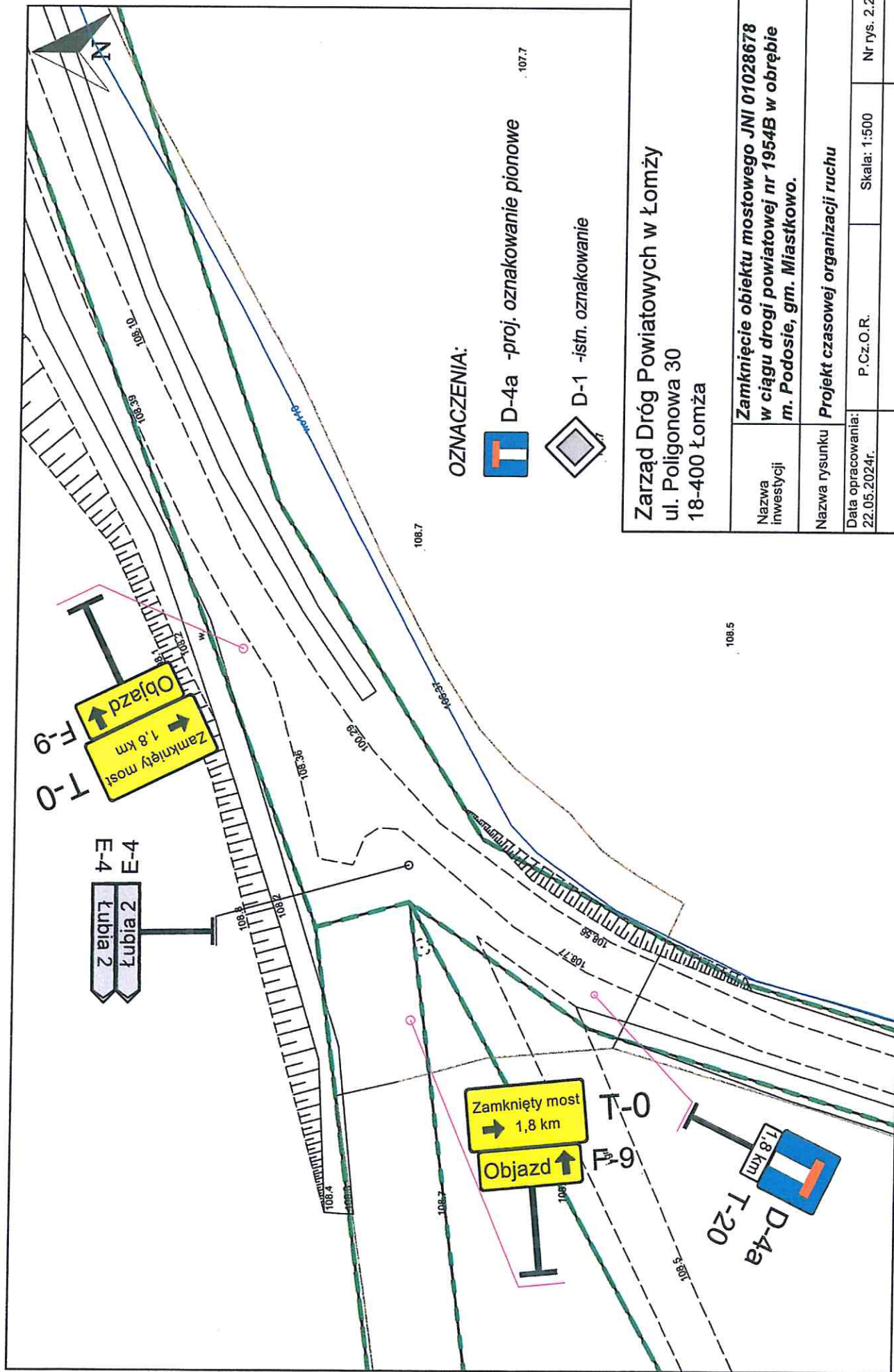

OZNACZENIA:



D-4a -proj. oznakowanie pionowe



D-1 -istn. oznakowanie

Zarząd Dróg Powiatowych w Łomży
ul. Polygonowa 30
18-400 Łomża

Nazwa inwestycji	Zamknięcie obiektu mostowego JN1 01028678 w ciągu drogi powiatowej nr 1954B w obrębie m. Podosie, gm. Miastkowo.		
Nazwa rysunku	Projekt czasowej organizacji ruchu		
Data opracowania:	P.Cz.O.R.	Skala: 1:500	Nr rys. 2.2
Branża	Imię i nazwisko		
Organizacja ruchu:	mgr inż. Adrian Bajno		
Autor:	Bajno		

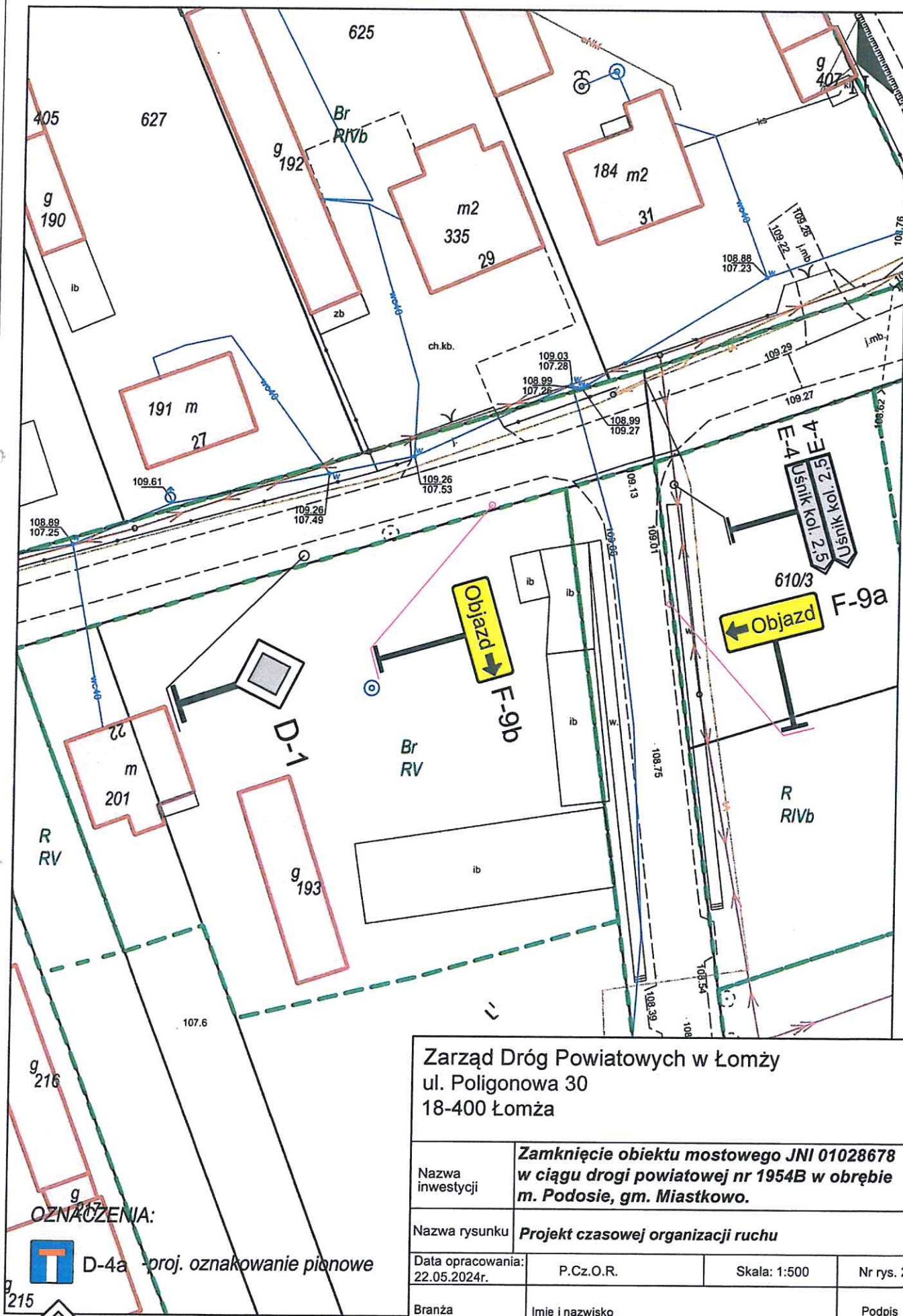

Zarząd Dróg Powiatowych w Łomży
ul. Poligonowa 30
18-400 Łomża

Nazwa inwestycji	Zamknięcie obiektu mostowego JNI 01028678 w ciągu drogi powiatowej nr 1954B w obrębie m. Podosie, gm. Miastkowo.		
Nazwa rysunku	Projekt czasowej organizacji ruchu		
Data opracowania: 22.05.2024r.	P.Cz.O.R.	Skala: 1:500	Nr rys. 2.3
Branża	Imię i nazwisko	Podpis	
Organizacja ruchu: Autor:	mgr inż. Adrian Bajno		<i>mgr inż. Adrian Bajno</i>

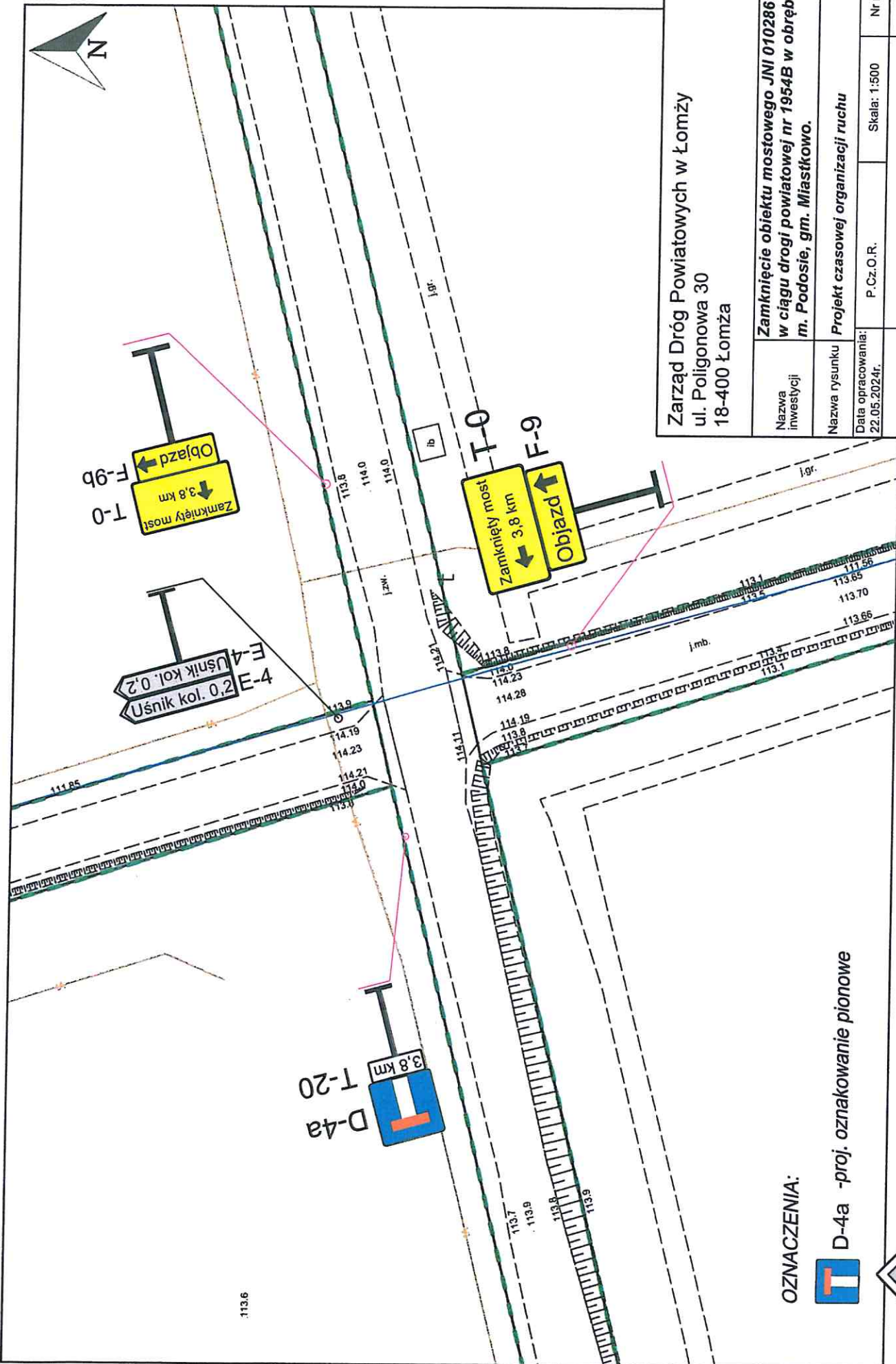

Zarząd Dróg Powiatowych w Łomży
ul. Polygonowa 30
18-400 Łomża

Nazwa inwestycji	Zamknięcie obiektu mostowego JN1 01028678 w ciągu drogi powiatowej nr 1954B w obrębie m. Podosie, gm. Miastkowo.			
Nazwa rysunku	Projekt czasowej organizacji ruchu			
Data opracowania: 22.05.2024r.	P. Cz. O.R.	Skala: 1:500	Nr rys. 2.4	
Branża	Imię i nazwisko		Podpis	
Organizacja ruchu: Autor:	mgr inż. Adrian Bajno		Bajno	

OZNACZENIA:



D-4a -proj. oznakowanie pionowe



D-1 -istn. oznakowanie